With the help of G-d.

From the Holy City of Jerusalem, Israel, the faculty and the hundreds of students of the Hebron Yeshivah send to you and your dear ones their best wishes for a HAPPY AND PROSPEROUS NEW YEAR.

The Hebron Yeshivah is today one of the most outstanding religious educational institutions in Israel. Its celebrated faculty and great student body are dedicated to the perpetuation of our immortal spiritual heritage, and the rebuilding of Israel in accordance with our ideals and traditions.

For the sake of the many scholars who have devoted their life to the perpetuation of the Torah, may the Almighty bring about a True Peace in this world, and may He shower His blessings upon you, your family, and the entire Jewish People.

RABBI YECHEZKEL SARNE
Dean of the Hebron Yeshivah
in Jerusalem

RABBI MOSHE HEBRONI
Dean of the Hebron Yeshivah
in Jerusalem

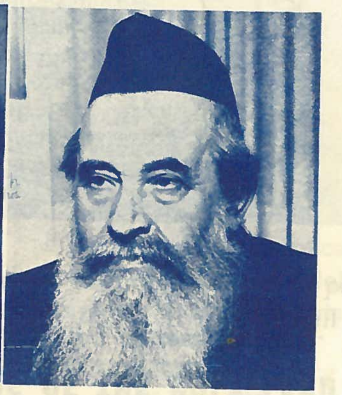

ב"ה

אין נאמען פון דער הנהלה, די ראשי הישיבה און די הונדערטער תלמידים פון דער וועלט־בארימטער **חברונ'ער ישיבה** אין דער הייליגער שטאט ירושלים, שיקען מיר אייך אונזער הארציגע ניי־יאהר באגריסונג — לשנה טובה תכתבו ותחתמו!

די גרויסע תלמידי חכמים פון דער חברון ישיבה אין ירושלים, וועלכע זיינען מקדיש זייער גאנצע צייט צו לערנען אונזער הייליגע תורה, וועלען אין זייערע הארציגע תפילות פון די ימי־הדין, אויך איינשליסען אלע **פריינט** און **אונטערשטיצער**, וועלכע גיבען זיי די מעגליכקייט צו באלייכטען די אידישע וועלט מיט דעם **אור התורה** פון דער חברונ'ער ישיבה.

מיר זיינען זיכער, אז דער זכות התורה וועטביישטיין אלע נדבנים וועלכע שטיצען די הייליגע ישיבת חברון אין ירושלים, און דער נייער יאר וועט זיי ברענגען פיל גליק, געזונט, נחת און פרנסה פאר זיי און אויך פאר זייערע פאמיליעס.

מיט אונזערע פערזענלעכע בעסטע ברכות פאר א שנת חיים ושלום,

הרב יחזקאל סרנא
ראש ישיבת חברון אין ירושלים

הרב משה חברוני
ראש ישיבת חברון אין ירושלים

Elul-Tishrei 5729-30 — SEPT. 1969 — אלול־תשרי תשכ"ט־תש"ל

SUN-זונטאג	MON-מאנטאג	TUE-דינסטאג	WED-מיטוואך	THU-.דאנערש	FRI-פרייטאג	SAT-שבת
	1 יח 18 Labor Day	2 יט 19	3 כ 20	4 כא 21	5 כב 22 7:05	6 כג 23 נצבים־וילך הפ' שוש אשיש (ישעי' ס"א) פרקים ה'־ו'
7 כד 24 א' דסליחות	8 כה 25	9 כו 26	10 כז 27	11 כח 28	12 כט 29 ערב ר"ה תש"ל זכור ברית 6:52 New Years Eve 5730	13 א 1 7:54 א' דר"ה תש"ל First Day New Year 5730 TISHREI
14 ב 2 ב' דר"ה תש"ל Second Day New Year 5730	15 ג 3 צום גדליה Fast of Gedaliah	16 ד 4	17 ה 5	18 ו 6	19 ז 7 6:41	20 ח 8 שבת שובה פ' האזינו הפ' שובה ישראל (הושע י"ד)
21 ט 9 ערב יו"כ — כל נדרי Yom Kippur Eve 6:38 Kol Nidrei	22 י 10 יום כפור, יזכור Day of Atonement Memorial Services	23 יא 11	24 יב 12	25 יג 13	26 יד 14 ערב סוכות Succoth Eve 6:29	27 טו 15 1־טער טאג סוכות 1st Day Succoth 7:31
28 טז 16 2־טער טאג סוכות 2nd Day Succoth	29 יז 17 א' חול המועד 1st Day Chol Hamoed	30 יח 18 ב' חול המועד 2nd Day Chol Hamoed	EASTERN DAYLIGHT SAVINGS TIME			

מולד תשרי תש"ל: דאנערשטאג אוונט 19 מינוט 16 חלקים נאך 7.

To support a student with the three (3) meals of the Holy Sabbath costs $5.00.
To support a student for a whole week costs $15.00.