On the 18th day of the month of Av, 1929, when the Hebron Yeshivah was still located in the ancient city of Hebron, a horde of armed Arabs attacked the unarmed students of the Hebron Yeshivah. Our boys fought valiantly with their bare hands, but were overpowered by the well armed mob. Twenty-four students of the Hebron Yeshivah lost their lives that day, among them several Americans. The anniversary of this gruesome tragedy is observed as a day of mourning by the Hebron Yeshivah and all Israel. These martyrs gave their young lives so that Torah and Israel may live in ur Holy Land.

בני הישיבה לפני קבר־האחים בחברון

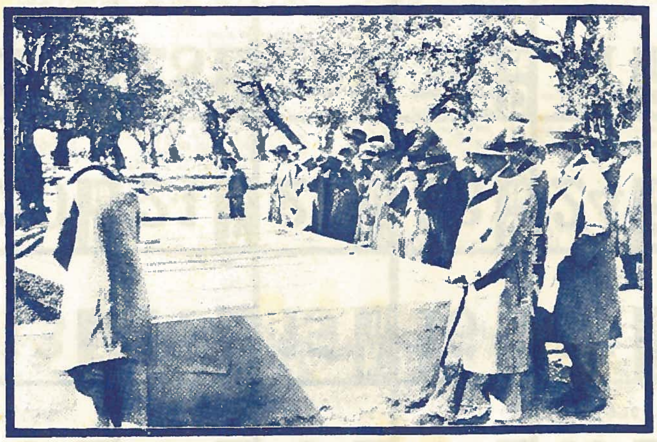

The faculty and the students of the Yeshivah mourn before the grave of the 24 martyrs of the Hebron Yeshivah.

דעם 17־טען און 18־טען אין חודש אב איז דער יאָהרצייט פון דעם שרעקליכען אומגליק פון אידישען פאָלק, ווען 24 יונגע לייט, קדושים וטהורים פון דער חברון ישיבה, זיינען אומגעקומען על קידוש השם.

די דאָזיגע קדושים, וואָס זיינען אויף אַ שוידערליכען אופן אומגעבראַכט געוואָרען דורך אַראַבישע רוצחים, וועלען זיין אין דעם טאָג פון זייער יאָהרצייט מליצי־יושר פאַר כלל ישראל, אַז עס זאָל שוין קומען אַ גיכע ישועה און שלום על ישראל.

תלמידי חכמים וועלכע זיינען אומגעקומען על קידוש השם ביי זייערע גמרות מוז געהייליגט און פאַראייביגט ווערען מיט אויסהאַלטען אין דער וועלבער חברון ישיבה 10 ישיבה־בחורים אַ גאַנצען שבת מיט 3 מאָלצייטן וואָס קאָסט ח"י (18) דאָלאַר.

HEBRON YESHIVAH IN JERUSALEM • 104 Fifth Avenue New York, N. Y. 10011

(Room 2003)

Tammuz-Av 5730 AUGUST 1970 תמוז־אב תש"ל

EASTERN DAYLIGHT SAVINGS TIME

מולד אב: זונטאָג ביי טאָג 24 מינוט 9 חלקים נאָך 3.
מולד אלול: דינסטאָג פאַרטאָג 8 מינוט 10 חלקים נאָך 4.

SUN-זונטאָג	MON-מאָנטאָג	TUE-דינסטאָג	WED-מיטוואָך	THU-דאָנערש.	FRI-פרייטאָג	SAT-שבת
						1 כח 28 מבה"ה אב (ב') פ' מטו"מ הפ' שמעו דבר ה' פרק ב' (ירמי' ב')
2 כט 29 ערב ר"ח אב יום כפור קטן	3 א 1 ראש חודש אב AV	4 ב 2	5 ג 3	6 ד 4	7 ה 5 7:47	8 ו 6 שבת חזון פ' דברים הפ' חזון ישעי' פרק ג' (ישעי' א')
9 ז 7	10 ח 8 ערב תשעה באב אין אָוונט איכה	11 ט 9 תענית תשעה באב Fast of 9th of Av	12 י 10	13 יא 11	14 יב 12 7:38	15 יג 13 שבת נחמו פ' ואתחנן הפ' נחמו נחמו פרק ד' (ישעי' מ')
16 יד 14	17 טו 15 חמשה עשר באב	18 טז 16	19 יז 17	20 יח 18	21 יט 19 7:28	22 כ 20 פ' עקב הפ' ותאמר ציון פרק ה' (ישעי' מ"ט)
23 כא 21 / 30 כח 28	24 כב 22 / 31 כט 29	25 כג 23	26 כד 24	27 כה 25	28 כו 26 7:17	29 כז 27 מבה"ה אלול פ' ראה הפ' עני' סוערה פרק ו' (ישעי' נ"ד)

כל בית ישראל יבכו את השריפה אשר שרף ה'. דאָס גאַנצע אידישע פאָלק זאָל חיינען אויפ'ן גרויסען פאָלקס־אומגליק, דער פאָגראָם אויף ישיבת חברון אין 1929.